

Appartamento in Vendita a Sinalunga (SI)

100.000 €

Rif: AP392

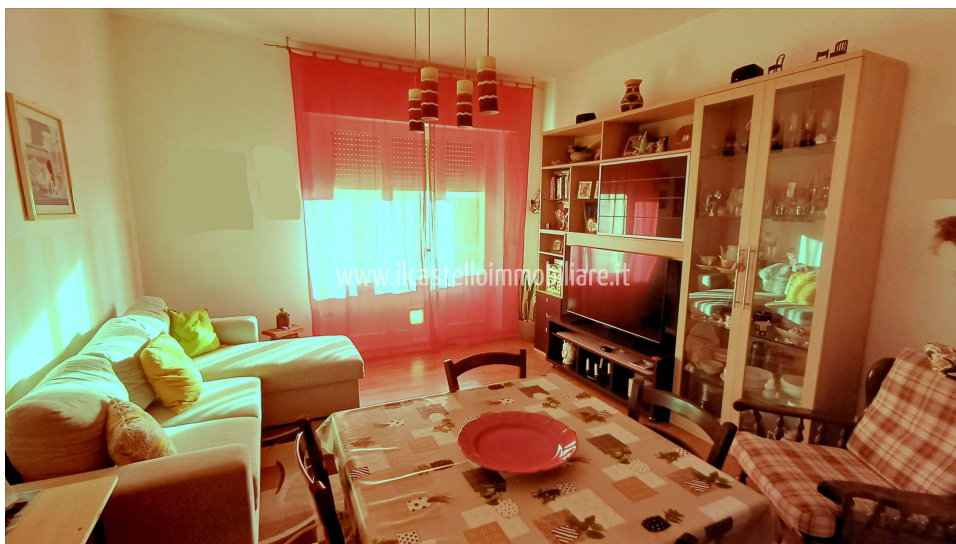

Superficie : 99 mq

Num. locali : 4

Num. camere : 2

Num. bagni : 1

Garage : Posto auto

Classe energetica : E

IPE : 192,00

SINALUNGA (SI), Pieve Alta a breve distanza dalla stazione ferroviaria, vendesi appartamento ristrutturato al piano quarto con ascensore. Vista panoramica dai balconi e molto luminoso. La superficie catastale dell'appartamento è di mq 99. Dispone di 2 balconi (superficie complessiva di mq 18), cantina (di circa 4 mq) e posto auto assegnato nel piazzale condominiale. L'appartamento è costituito da ingresso, soggiorno con balcone, cucina/pranzo con balcone, corridoio, due camere doppie, bagno grande nuovo con doccia, vasca e lavatrice. L'appartamento fa parte di un immobile che è stato costruito a fine anni '60 e nel tempo è stato ben conservato e ristrutturato. Si presenta in buono stato di conservazione generale. L'immobile è dotato di impianto autonomo di riscaldamento a metano. Gli infissi esterni sono in PVC con doppio vetro. Le tapparelle avvolgibili sono in pvc. La pavimentazione di tutto il piano risulta in ceramica monocottura e parquet laminato. Richiesta Euro 100.000. (Classe Energetica: E ed IPE: 192 KWh/m2anno). Rif. AP392.

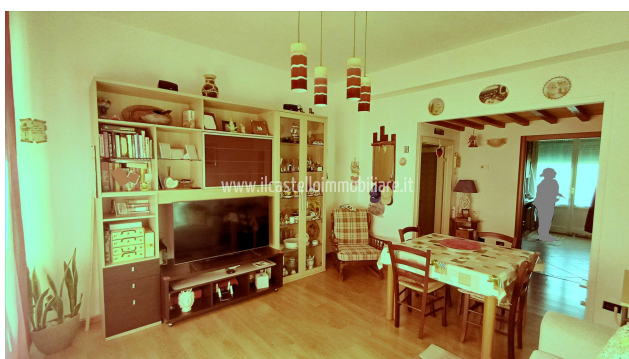



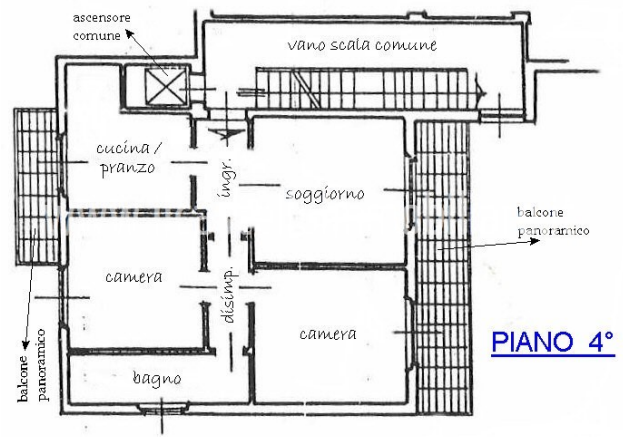















IL CASTELLO IMMOBILIARE S.R.L.
Corso Garibaldi, 18/20 - 53047 Sarteano (SI)
P.IVA: 01070020522
Tel: 0578 266836 / Email: info@ilcastelloimmobiliare.it