

Appartamento in Vendita a Sarteano (SI)

€ 50.000

Rif: AP603



Superficie : 80 mq

Num. vani : 5

Num. camere : 2

Num. bagni : 1

Giardino : In comune

Classe energetica : G

IPE : 222,89

SARTEANO (SI), alla quota di 573 m s.l.m. ed a 6 km dal casello autostradale A1 di Chiusi/Chianciano Terme, vendesi appartamento al piano terra all'interno di una villa in comoda posizione all'interno del paese con giardino comune recintato. Superficie di circa mq 80, con ingresso soggiorno/pranzo, cucina, corridoio, 2 camere e bagno. L'immobile è stato costruito negli anni '70 ed attualmente si presenta in discrete condizioni ed abitabile. L'immobile è dotato di impianto di riscaldamento con radiatori che era alimentato con bruciatore a gasolio, attualmente non funzionante; è presente una stufa a legna. Gli infissi esterni sono in legno con vetri semplici. Le tapparelle avvolgibili in plastica. La pavimentazione è stata realizzata tutta in graniglia di marmo. Richiesta Euro 50.000 trattabili. (Classe Energetica: G e I.P.E.: 222,89 KWh/m2anno). Rif. AP603. Possibilità di acquistare a parte un laboratorio/garage con bagno (superficie di circa mq 33) e/o un altro appartamento al piano superiore più grande.

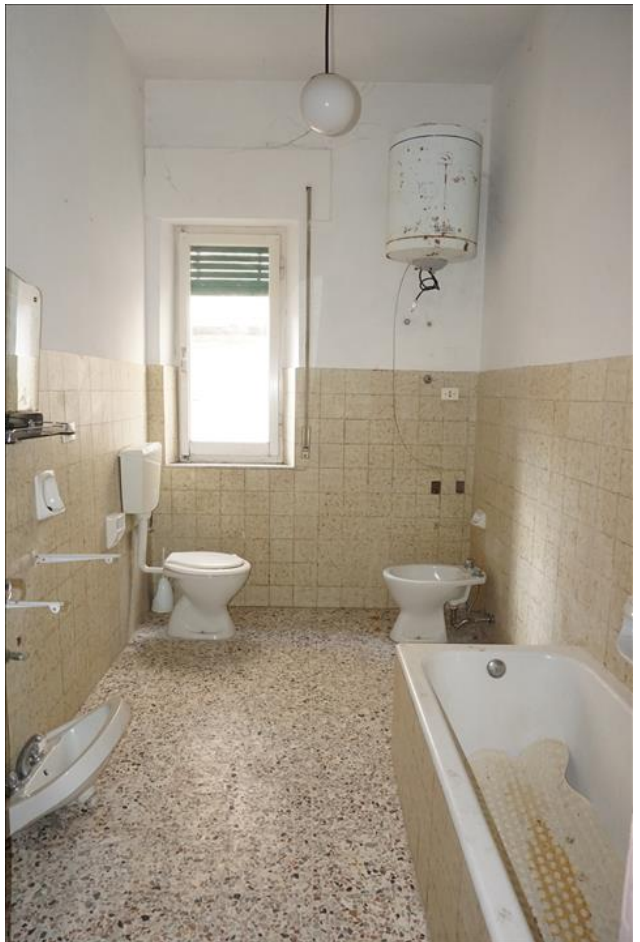



IL CASTELLO IMMOBILIARE S.R.L.
Corso Garibaldi, 18/20 - 53047 Sarteano (SI)
P.IVA: 01070020522
Tel: 0578 266836 / Email: info@ilcastelloimmobiliare.it